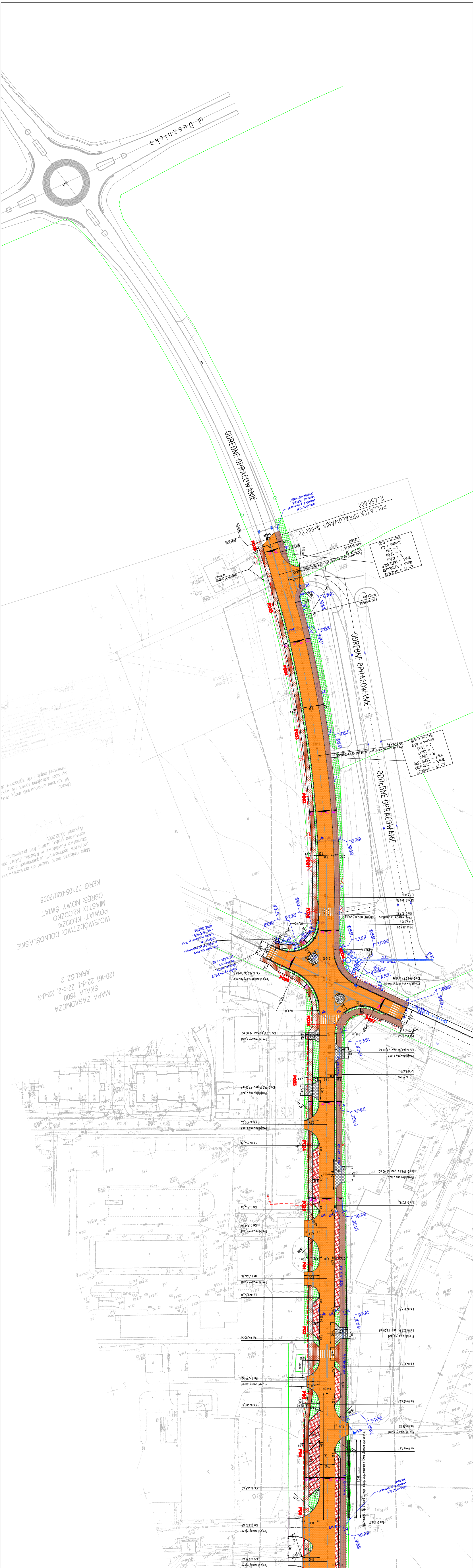
ul. Dusznicka
ODRĘBNE OPRACOWANIE
POCZĄTEK OPRACOWANIA: 0+000.00
R=450.000
rzędna wlotu 341,80
włączenie do projektowanej kanalizacji - ODRĘBNE OPRACOWANIE "RONDO"
Km PP = 0+006.42
Wsp.N = 20050.1589
Wsp.E = 18712.0060
R = 450.0
L = 12.85
Δ = 1.64
Styczna = 6.4
Sieczna = 0.05
L=25.617
KłK: 0+012.85
Km 0+017,32
Proj. wjazd na proj. cmentarz - ODRĘBNE OPRACOWANIE
R=520.000
PłK: 0+038.46
Km PP = 0+104.37
Wsp.N = 20148.0023
Wsp.E = 18716.2588
R = 520.0
L = 131.12
Δ = 14.45
Styczna = 65.9
Sieczna = 4.16
Km 0+103,56
Proj. wejście na cmentarz - ODRĘBNE OPRACOWANIE
L=12.908
KłK: 0+169.58
Km 0+177,23
Proj. wejście na cmentarz - ODRĘBNE OPRACOWANIE
L=49.976
PZ: 0+182.49
0+200
Km 0+205,96
Projektowane skrzyżowanie
Km 0+209,09 Punkt G
Projektowane skrzyżowanie
L=19.475
PZ: 0+232.46
Km 0+233,86 pow. 24,00 m2
Projektowany zjazd
Km 0+241,84 pow. 27,00 m2
Projektowany zjazd
L=588.534
PZ: 0+251.94
Km 0+259,13 pow. 37,00 m2
Projektowany zjazd
MAPA ZASADNICZA
SKALA 1:500
(20-16) 22-d-1, 22-d-2, 22-d-3
ARKUSZ 2
WOJEWÓDZTWO: DOLNOŚLĄSKIE
POWIAT: KŁODZKI
POWIAT: KŁODZKO
MIASTO: NOWY ŚWIAT
OBRĘB:
KERG 021.05-020/2008
Mapa niniejsza może służyć do opracowywania projektów technicznych uzgadnianych przez Starostwo Powiatowe w Kłodzku. Zakres opracowania oznaczono grubą, czarną linią przerywaną.
Wykonał 03.02.2009
Uwaga!
W zakresie opracowania mogą znajdować się sieci uzbrojenia terenu nie wykazane na niniejszej mapie i nie zgłoszone do
PO35
PO34
PO33
PO32
PO31
PO30
PO29
PO28
PO27
PO26
PO25
PO01
7,00
2,50
2,00
1,00
R13,00
R18,00
R20,00
R8,00
R10,00
2%
1%

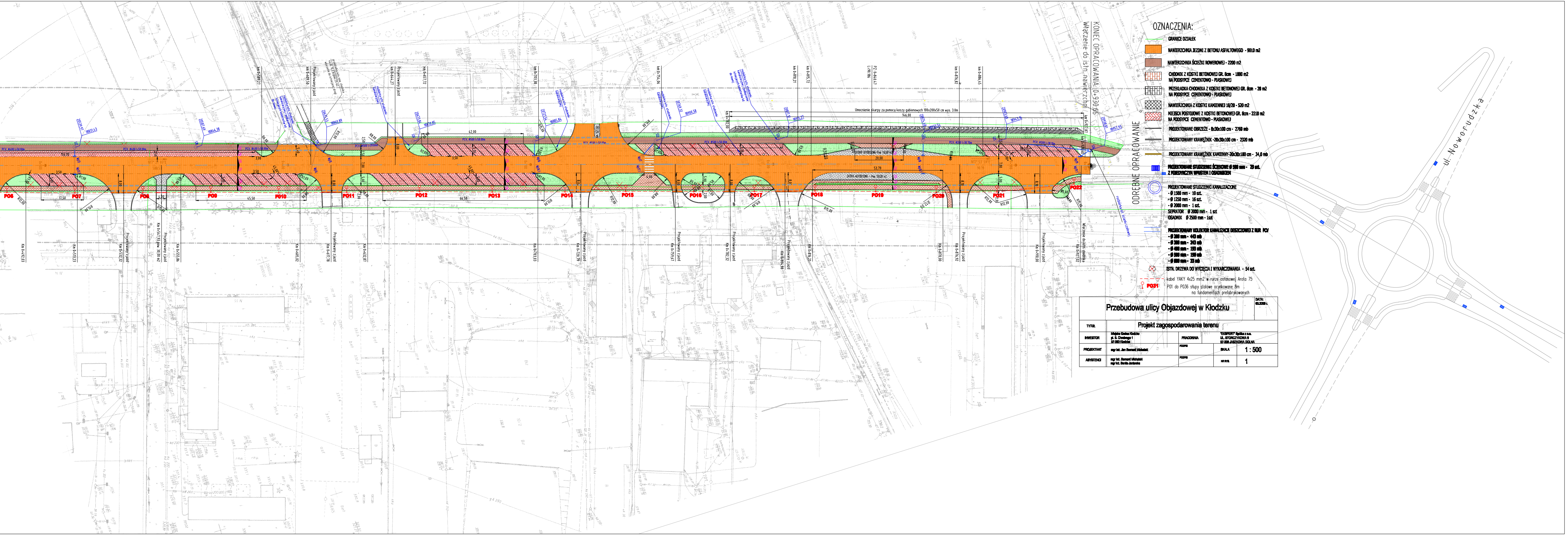
KONIEC OPRACOWANIA 0+930,66
Włączenie do istn. nawierzchni
ODRĘBNE OPRACOWANIE
ul. Noworudzka
Umocnienie skarpy za pomocą koszy gabionowych 100x200x50 cm wys. 3.0m
146,00
Projektowany zjazd
rozbiórka ist. ścianki czołowej
PO6
PO7
PO8
PO9
PO10
PO11
PO12
PO13
PO14
PO15
PO16
PO17
PO18
PO19
PO20
PO21
PO22

OZNACZENIA:

🟩	GRANICE DZIAŁEK
🟧	NAWIERZCHNIA JEZDNI Z BETONU ASFALTOWEGO - 9010 m2
🟫	NAWIERZCHNIA ŚCIEŻKI ROWEROWEJ - 2200 m2
▦	CHODNIK Z KOSTKI BETONOWEJ GR. 8cm - 1880 m2 NA PODSYPCE CEMENTOWO - PIASKOWEJ
▦	PRZEKŁADKA CHODNIKA Z KOSTKI BETONOWEJ GR. 8cm - 20 m2 NA PODSYPCE CEMENTOWO - PIASKOWEJ
▩	NAWIERZCHNIA Z KOSTKI KAMIENNEJ 18/20 - 520 m2
▨	MIEJSCA POSTOJOWE Z KOSTKI BETONOWEJ GR. 8cm - 2210 m2 NA PODSYPCE CEMENTOWO - PIASKOWEJ
—	PROJEKTOWANE OBRZEŻE - 8x30x100 cm - 2760 mb
—	PROJEKTOWANY KRAWĘŻNIK -20x30x100 cm - 2320 mb
—	PROJEKTOWANY KRAWĘŻNIK KAMIENNY-20x30x100 cm - 34,0 mb
▮	PROJEKTOWANE STUDZIENKI ŚCIEKOWE Ø 500 mm - 29 szt. Z POJEDYNCZYM WPUSTEM I OSADNIKIEM
◎	PROJEKTOWANE STUDZIENKI KANALIZACYJNE - Ø 1500 mm - 10 szt. - Ø 1250 mm - 16 szt. - Ø 2000 mm - 1 szt. SEPRATOR Ø 2000 mm - 1 szt OSADNIK Ø 2500 mm - 1szt
—	PROJEKTOWANY KOLEKTOR KANALIZACJI DESZCZOWEJ Z RUR PCV - Ø 200 mm - 443 mb - Ø 300 mm - 243 mb - Ø 400 mm - 193 mb - Ø 500 mm - 190 mb - Ø 600 mm - 33 mb
⊗	ISTN. DRZEWA DO WYCIĘCIA I WYKARCZOWANIA - 54 szt.
- - -	kabel YAKY 4x25 mm2 w rurze osłonowej Arota 75
PO31	P01 do P036 słupy stalowe ocynkowane 8m na fundamentach prefabrykowanych

Przebudowa ulicy Objazdowej w Kłodzku					DATA: 03.2009 r.
TYTUŁ	Projekt zagospodarowania terenu				
INWESTOR	Miejska Gmina Kłodzko pl. B. Chrobrego 1 57-300 Kłodzko	PRACOWNIA	"EKSPERT" Spółka z o.o. UL. STORCZYKOWA 9 57-300 JASZKOWA DOLNA		
PROJEKTANT	mgr inż. Jan Bernard Michalski	PODPIS	SKALA	1 : 500	
ASYSTENCI	mgr inż. Bernard Michalski mgr inż. Beata Jankowska	PODPIS	NR RYS.	1	