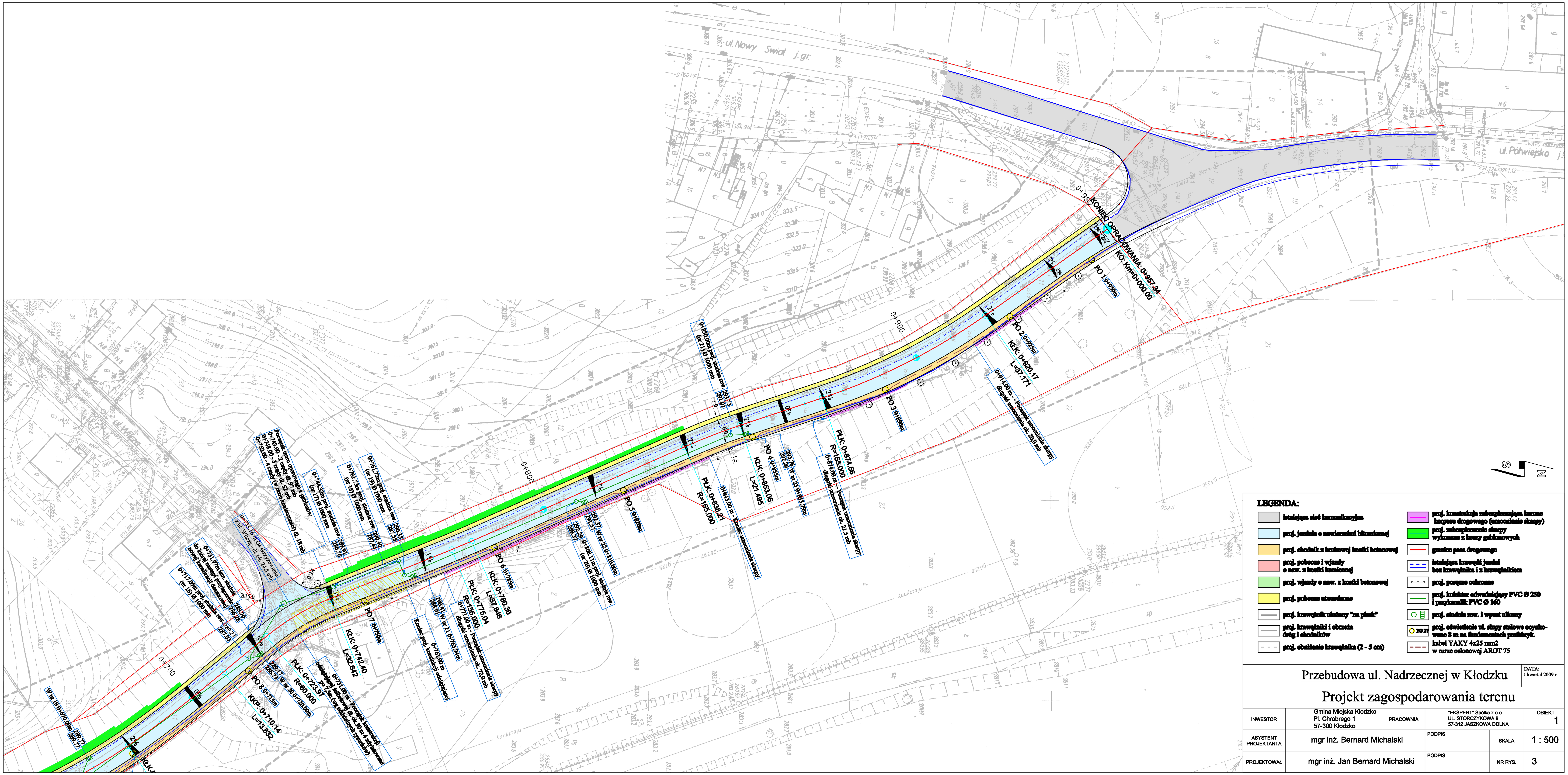

LEGENDA:

- istniejąca sieć komunikacyjna
- proj. jezdnia o nawierzchni bitumicznej
- proj. chodnik z brukowej kostki betonowej
- proj. pobocze i wjazdy o naw. z kostki kamiennej
- proj. wjazdy o naw. z kostki betonowej
- proj. pobocze utwardzone
- proj. krawężnik ułożony "na płask"
- proj. krawężniki i obrzeża dróg i chodników
- proj. obniżenie krawężnika (2 - 5 cm)
- proj. konstrukcja zabezpieczająca koronę korpusu drogowego (umocnienie skarpy)
- proj. zabezpieczenie skarpy wykonane z koszy gabionowych
- granice pasa drogowego
- istniejąca krawędź jezdni bez krawężnika i z krawężnikiem
- proj. poręcze ochronne
- proj. kolektor odwadniający PVC Ø 250 i przykanalik PVC Ø 160
- proj. studnia rew. i wpust uliczny
- PO 27 proj. oświetlenie ul. słupy stalowe ocynkowane 8 m na fundamentach prefabryk.
- kabel YAKY 4x25 mm2 w rurze osłonowej AROT 75

Przebudowa ul. Nadrzecznej w Kłodzku				DATA: I kwartał 2009 r.	
Projekt zagospodarowania terenu					
INWESTOR	Gmina Miejska Kłodzko Pl. Chrobrego 1 57-300 Kłodzko	PRACOWNIA	"EKSPERT" Spółka z o.o. UL. STORCZYKOWA 9 57-312 JASZKOWA DOLNA	OBIEKT	1
ASYSTENT PROJEKTANTA	mgr inż. Bernard Michalski	PODPIS		SKALA	1 : 500
PROJEKTOWAŁ	mgr inż. Jan Bernard Michalski	PODPIS		NR RYS.	3